



## Boknings- och ekonomisystemet för ditt bussföretag

Rebus är ett Windowsbaserat datasystem som kan användas av alla bussföretag som vill fakturera kunder och ha koll på bussar och chaufförer.

Rebus Bussmodul ger dig boknings- och schemalägningsfunktioner som tillsammans med de många ekonomifunktionerna ger ett komplett hjälpmedel för det administrativa arbetet.

Hantering av beställningar.

Schemaläggning av bussar och chaufförer.

Utskrift av bekräftelse, körorder, faktura, chaufförsscheman m.m.

Integrering med ekonomifunktioner för fakturering, bokföringsunderlag, kund- och leverantörsreskontra m.m.

Skicka bekräftelser, fakturor, listor m.m. via e-post i t.ex. PDF-format.

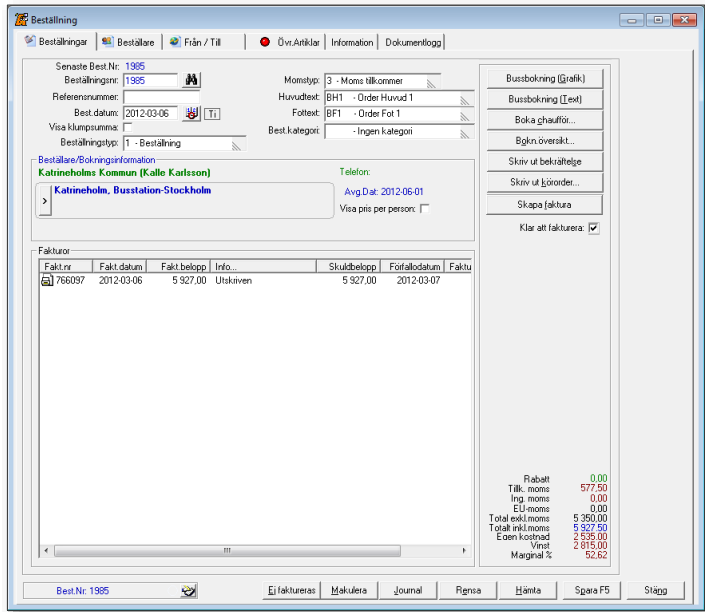

Du får möjlighet att justera kundens uppgifter direkt från bokningsbilden. Du kan också lätt se information om kundens ekonomiska status.

Man kan ha flera olika fakturaadresser sparade under samma kund för att underlätta faktureringen till t.ex. landsting och kommuner.

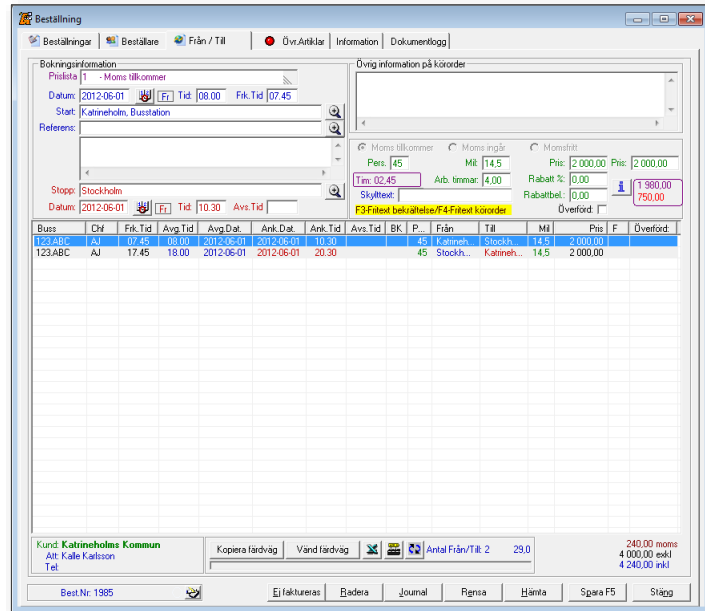

Det finns också möjlighet att komplettera beställningen med ett obegränsat antal tilläggsartiklar och med hjälp av fria texttrader kan du ytterligare förtydliga bokningsuppgifterna till dig själv och till kunden.

Här skapar du beställningar, offerter eller förfrågningar.

Programmet hanterar olika momstyper och momssatser, även EU-moms.

Du kan göra flera utskrifter direkt från beställningsfunktionen. T.ex. bekräftelse, faktura och körorder.

Du kan också boka chaufför och buss. Antingen direkt i beställningen eller i grafikläget där du har en överskådlig bild över alla körningar under en dag.

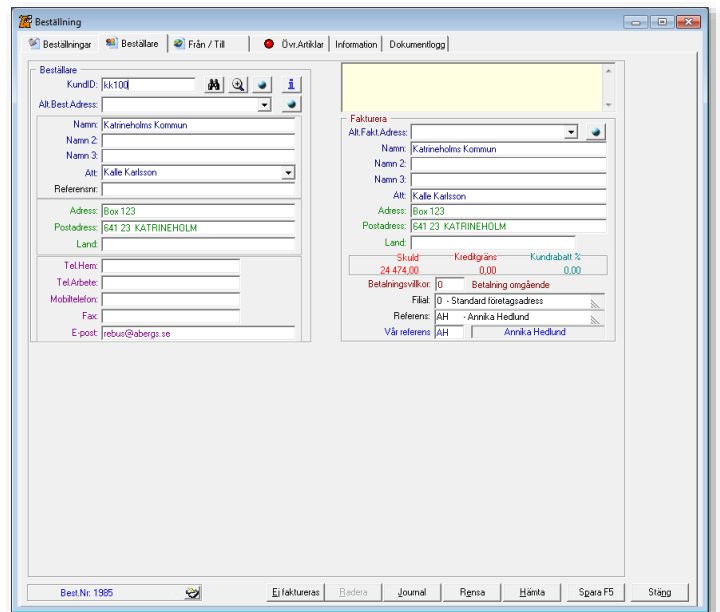



Med hjälp av Vägverkets databas för vägvstånd, med över 4500 registrerade orter, räknar du snabbt fram avstånden mellan orterna i din färdväg

Det finns också en mängd tidsbesparande funktioner, som t.ex. att "vända färdväg" och "kopiera färdväg".

Du har ett effektivt beräkningsstöd för prissättning av buss.

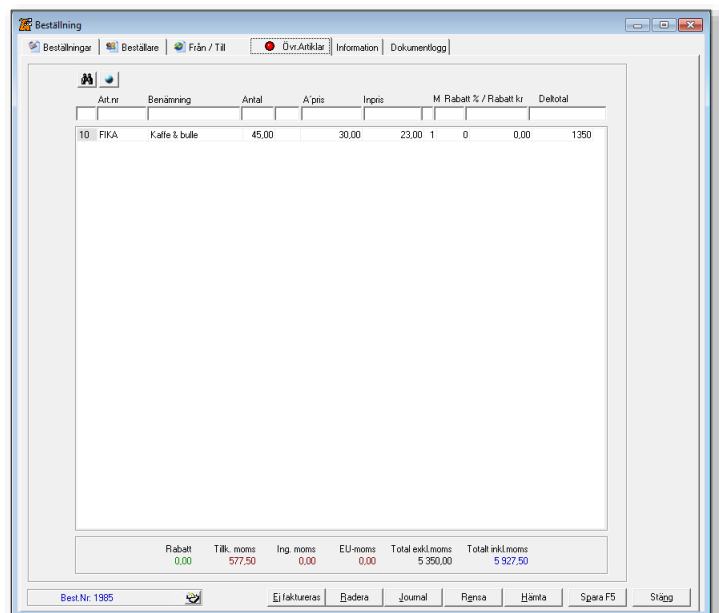
Ledtexterna i bokningen kan anges med hjälp av mallar eller genom fri textinmatning.





**Åbergs Data System AB**

**Körorder 123.ABC - AJ**

Beställningsnr: 1985      Utskriftsdatum: 2012-03-06

Utskriven av: Annika Hedlund

Bokad av.....: Annika Hedlund

Chaufför: **AJ**      BussID: **123.ABC**  
 Jakobsson Anders      ABC123

Tel: 0150-12345 - Mobil: - Fax: -

KundID: 14100  
**Katrineholms Kommun**  
 Kalle Karlsson  
 Box 123  
 641 23 KATRINEHOLM

Datum	Tid	Plats	Tidskorr.	Mil	Mätarställning	Per
Fr 2012-06-01	08.00	Katrineholm, Busstation		0,0		45
Fika längs vägen under ditresan.						
Fr 2012-06-01	10.30	Stockholm		14,5		-
Fr 2012-06-01	18.00	Stockholm		14,5		45
Fr 2012-06-01	20.30	Katrineholm, Busstation.		29,0		-

**Information**

Körorder lämnas till trafikledningen direkt efter avslutat köruppdrag.  
 Bussjour nummer 070-123 456 789  
 Bussen lämnas tankad, tvättad, städad och tömd toa.

Starttid:	Vägnmätarställning för Buss nr:	
Rast:	Vid resans slut:	
Rast:	Vid resans start:	
Rast:	Körda kilometer:	
Sluttid:	Ståttid:	Annat arbete:

Åbergs DataSystem AB - BU19

Körordern är en arbetsorder till chauffören som innehåller beställningens färdväg med tider och övrig nödvändig information. På körordern finns det också möjlighet att göra korrigeringar på både körda mil och ändrade tider. Här kan man också se en sammanfattning över beställningens körningar.

Bekräftelsen används för att bekräfta till kunden vad som är bokad. Den innehåller bl.a. aktuella priser och annan information. Kunden får också en bra sammanställning över totalpriser och momsbelopp. Momsen är fördelad enligt de aktuella momssatserna.



**Åbergs Data System AB**

**Bekräftelse**

KundID: kk100      Best.nr: 1985      Best.Datum/Utskriftsdatum: 2012-03-06 / 2012-03-06

Erreferens: Kalle Karlsson

Vår referens: Annika Hedlund

Fakturas till:  
**Katrineholms Kommun**  
 Kalle Karlsson  
 Box 123  
 641 23 KATRINEHOLM

**Katrineholms Kommun**  
 Kalle Karlsson  
 Box 123  
 641 23 KATRINEHOLM

Tack för din reservation. Var vänlig och kontrollera att allting är i enlighet med din beställning.

Bokningsinformation:		
2012-06-01 08.00	Katrineholm, Busstation	45pers./buss.
Fika längst med vägen under ditresan.		
2012-06-01 10.30	Stockholm	2 000,00
2012-06-01 18.00	Stockholm	45pers./buss.
2012-06-01 20.30	Katrineholm, Busstation.	2 000,00

Artikel	Antal	A-Pris	Rab %	Rab SEK	Pris
Buss		2 000,00			2 000,00
Buss		2 000,00			2 000,00
Kaffe & bulle	45	30,00			1 350,00

Vi önskar dig en trevlig resal!

<b>Netto:</b>	<b>Moms tillkommer:</b>	<b>Pris:</b>
5 350,00	577,50	<b>5 927,00</b>

Momspecification: 25% på Service Tillägg=337,50 6,00%=240,00

<b>Åbergs Demo Data AB</b> Oppunda vägen 28 Box 341 641 23 Katrineholm Sverige	Telefon: 0150-49 93 60 Jour: 0150-111 22 Telefax: 0150-333 24	E-post: rebus@abergs.se Hemsida: www.abergs.se/rebus IBAN: SE7800000000753614027534 SWIFT: SWEDSE33
Org.nr: 123456-7890 PlusGiro: 87878 Bankgiro: 422-5207		

Åbergs DataSystem AB - BU01

## Andra utskrifter

### Faktura

Faktura på beställningen skapas och kan skrivas ut från beställningen eller från den integrerade Fakturamodulen. Där visas text- och prISRader på det som är bokad. Självklart kan man också se en momsspecification på fakturans olika momssatser.

### Bokningsöversikt

Alla bokade bussar och chaufförer kan skrivas ut på en översiktslista som visar varje beställning för sig där du ser om beställningen är bussbokad respektive chaufförsbokad. Översikten kan också ses grafiskt.

### Ej fakturerade beställningar

Denna lista visar alla beställningar som inte är fakturerade.

### Outskrivna körorder

Denna lista hjälper dig att se från vilka beställningar som du inte skrivit ut någon körorder.

### Statistik

Det finns olika listor som visar statistik, t.ex. körningar per buss, kund eller chaufför. Resultat per beställning m.fl.

## Ekonomifunktioner

Genom systemet så har du tillgång till en fullvärdig **kundreskontra** med allt vad det innebär. Här kan du bl.a. registrera betalningar, kontrollera obetalda fakturor, skriva ut påminnelser och bokföringsunderlag för din kontering i bokföringen.

Här finns också en helt **fristående faktureringsfunktion** för den som önskar fakturera utanför bokningsrutinerna i Bussmodulen.

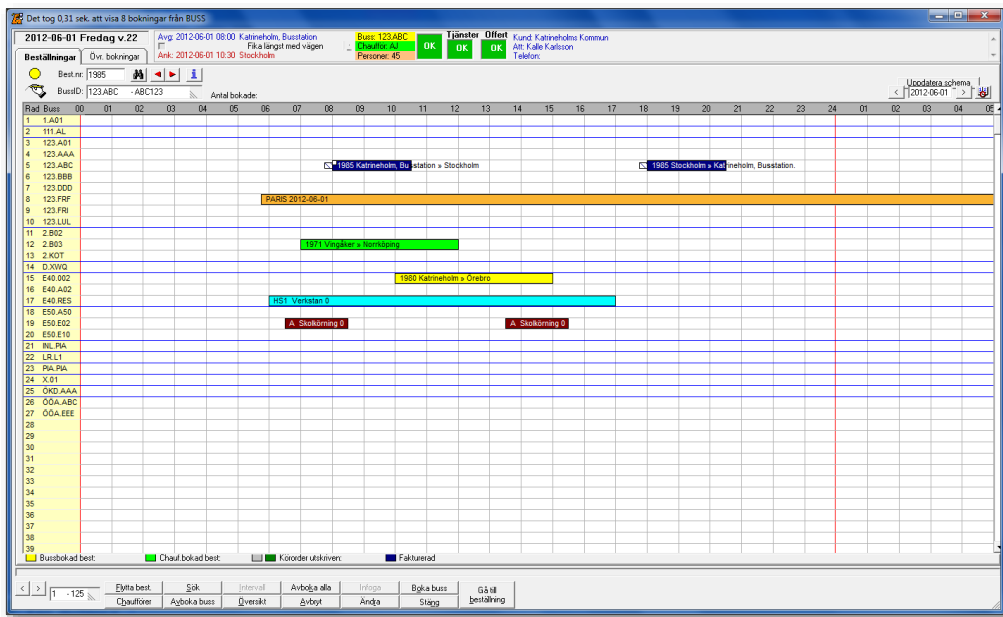

Bussbokningen med kalenderöversikt där du använder ett enkelt högerklick för att boka både buss och chaufför.

Visning kan ske med upp till 250 bokade/tillgängliga bussar. Du kan intervallboka återkommande beställningar som t.ex. skolkörningar och liknande.

Du kan boka chaufförerna via chaufförsbokningen där du får en överskådlig visning av deras tillgänglighet.

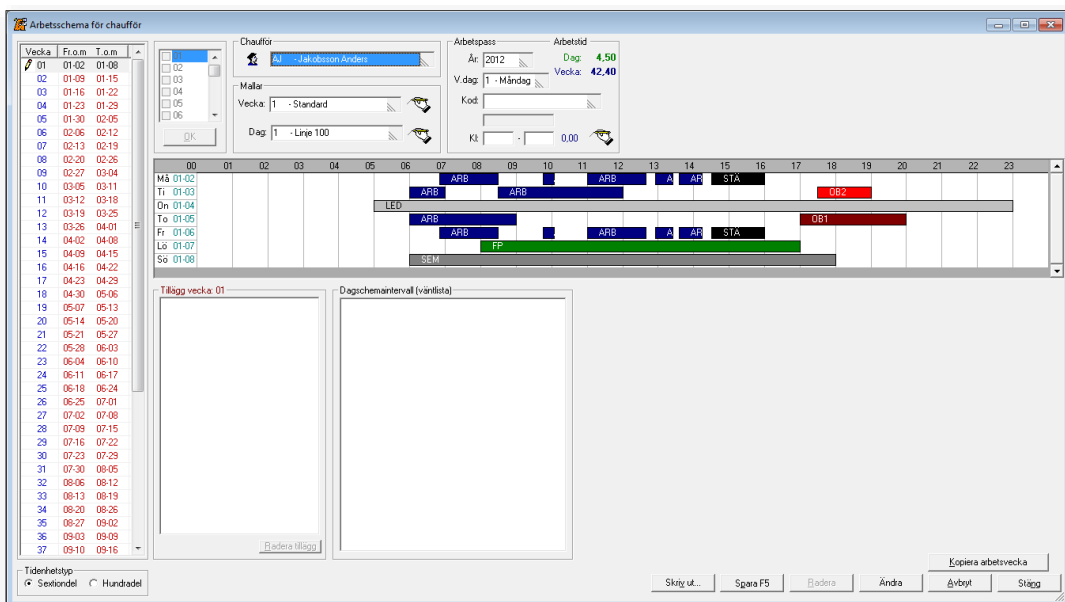
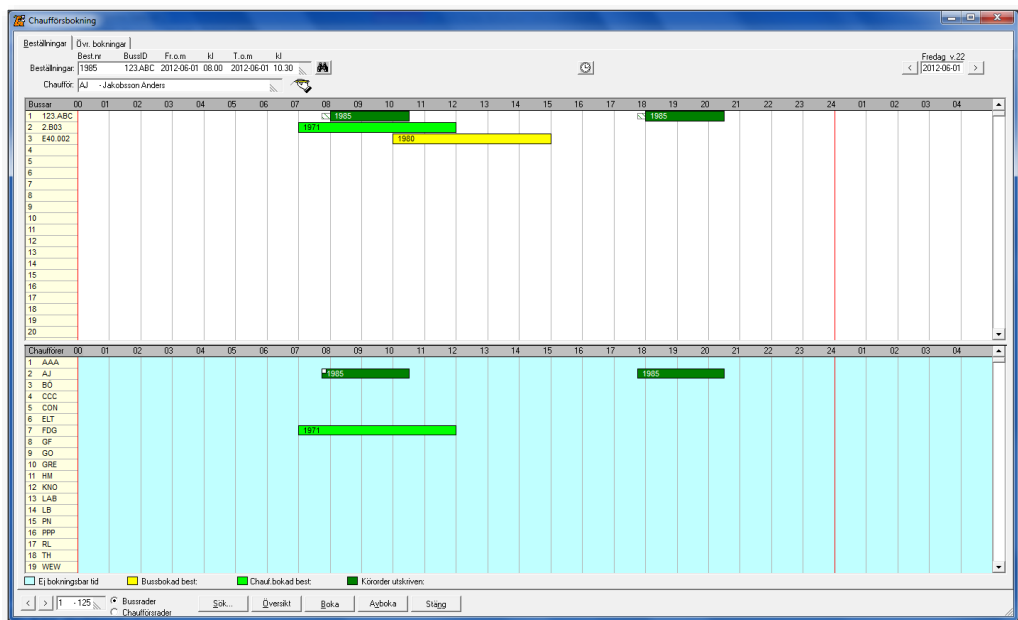

Det finns möjlighet att kartlägga chaufförernas tillgänglighet med hjälp av mallar för dag- och veckoschema.

Systemet ger chauffören möjlighet att själv registrera eventuella avvikelser från arbets schemat, dag för dag.